ΣΗΜΕΡΑ ΤΟ ΑΠΟΓΕΥΜΑ ΟΙ ΣΥΝΕΛΕΥΣΕΙΣ ΤΩΝ ΦΟΙΤΗΤΙΚΩΝ ΣΥΛΛΟΓΩΝ ΘΕΣΣΑΛΟΝΙΚΗΣ

Παραιτήσεις λειτουργῶν Μέσης 'Εκπαιδεύσεως

Ρεπορτάζ: ΜΗΝΑ ΠΑΠΑΖΟΓΛΟΥ

Δέν πραγματοποιήθηκαν χθές, λόγω ἐλλείψεως ἀπαρτίας, οἱ γενικές συνελεύσεις ὅλων τῶν κλαδικῶν φοιτητικῶν συλλόγων τοῦ 'Αριστοτελείου Πανεπιστημίου καί τῆς 'Ανωτάτης Βιομηχανικῆς Σχολῆς Θεσσαλονίκης. Οἱ συνελεύσεις θά ἐπαναληφθοῦν σήμερα τό ἀπόγευμα, τήν ἴδια ὥρα καί στίς ἴδιες αἴθουσες, σύμφωνα μέ τίς ἀνακοινώσεις πού ἐξέδωσαν πρίν δέκα περίπου ἡμέρες οἱ διορισμένες διοικήσεις τῶν συλλόγων.

Τά θέματα τῆς ἡμερησίας διατάξεως εἶναι: α) Λογοδοσία ἀπερχομένου Διοικητικοῦ Συμβουλίου, β) Ψηφοφορία ἐπί τῆς λογοδοσίας, γ) Χρόνος θητείας νεοεκλεγησομένου Διοικητικοῦ Συμβουλίου, δ) Τροποποίηση Καταστατικοῦ καί ε) Διάφορες ἀνακοινώσεις.

Τίς Γενικές Συνελεύσεις συνεκάλεσαν μέ ἀνακοινώσεις τους τά Διοικητικά Συμβούλια Ν.Ο.Ε., 'Ιατρικῆς, 'Οδοντιατρικῆς, Κτηνιατρικῆς, Πολυτεχνικῆς, Γεωπονοδασολογικῆς, Φυσικομαθηματικῆς, Θεολογικῆς, Βιομηχανικῆς καί 'Εθνικῆς 'Ακαδημίας Σωματικῆς 'Αγωγῆς καί ταυτόχρονα προκήρυξαν γιά τίς 20 Νοεμβρίου τή διενέργεια τῶν ἀρχαιρεσιῶν γιά τήν ἀνάδειξη αἱρετῶν συμβουλίων. Τέτοια ἀνακοίνωση δέν ἐξέδωσε ὁ Σύλλογος Φοιτητῶν Φιλοσοφικῆς Σχολῆς.

Προτοῦ διαπιστωθῆ ἡ ἔλλειψη ἀπαρτίας στίς Συνελεύσεις τῶν Φοιτητῶν Νομικῆς καί 'Ιατρικῆς, πολλοί διαμαρτυρήθηκαν ὅτι δέν μπόρεσαν νά τακτοποιηθοῦν ταμειακῶς, γιατί τά γραφεῖα παρέμειναν κλειστά τίς καθορισμένες ὧρες ἐγγραφῆς. Σύμφωνα μέ πληροφορίες, σ' ὅλες τίς Σχολές τά γραφεῖα θά παραμείνουν σήμερα ἀνοικτά ἀπό τίς 11 μέχρι τίς 1 γιά ἐγγραφές.

ΑΠΟΨΕΙΣ ΣΠΟΥΔΑΣΤΩΝ ΓΙΑ ΤΙΣ ΣΥΝΕΛΕΥΣΕΙΣ

'Η 'Εξελεγκτική 'Επιτροπή ἐκλογικῶν καταλόγων τοῦ συλλόγου Φοιτητῶν Φιλοσοφικῆς Σχολῆς 'Αθηνῶν, ἡ ἐκλεγεῖσα ἀπό τή Γενική Συνέλευση φοιτητῶν Φιλοσοφικῆς, γράφει:

«Μετά τάς ληφθείσας ἀποφάσεις τῆς Γενικῆς Συνελεύσεως (25.10.72) κατ' ἀπόλυτον πλειοψηφίαν καί τηρηθεισῶν τῶν ἁπασῶν τῶν κανονικῶν διαδικασιῶν, ἀμέσως μετά ἡ στάσις τοῦ διορισμένου Διοικητικοῦ Συμβουλίου τοῦ συλλόγου τῆς Φιλοσοφικῆς Σχολῆς 'Αθηνῶν «'Ο Πλάτων» εἶναι τοιαύτη, ὥστε ὡς μέλη τούτου ἐκφράζομεν βασίμους ἀνησυχίας ὅτι τό Διοικητικό Συμβούλιο προσπαθεῖ ἐκ τῶν ὑστέρων νά καταστήση ἀνισχύρους τάς ἀποφάσεις τῆς Γενικῆς Συνελεύσεως.

Εἰς τόν ἰσχυρισμόν αὐτόν ὁδηγούμεθα ἐκ τῶν ἑξῆς γεγονότων:

1) 'Ενῶ ὁ πρόεδρος καί ὁ ἀντιπρόεδρος τῆς Γενικῆς Συνελεύσεως ἐπανειλημμένως προσεπάθησαν νά ἀνεύρουν τόν Γενικό Γραμματέα τοῦ Διοικητικοῦ Συμβουλίου πρός ὑπογραφήν τῶν πρακτικῶν, τοῦτο δέν κατέστη δυνατόν. 'Εξ ἄλλου, ὁ Γενικός Γραμματεύς οὐδεμίαν προσπάθειαν κατέβαλε νά ἀνεύρη τούτους, ἵνα προσυπογράψουν τά πρακτικά τῆς Γενικῆς Συνελεύσεως, τῆς 25.10.72.

2) Οὐδεμία ἀνακοίνωσις ἐγένετο ὑπό τοῦ Διοικητικοῦ Συμβουλίου περί τῶν ἀποφάσεων τῆς Γενικῆς Συνελεύσεως.

3) "Αρνησις τοῦ Γενικοῦ Γραμματέως τοῦ Διοικητικοῦ Συμβουλίου εἰς τήν ἐπιτροπήν ἐλέγχου τῶν ἐκλογικῶν καταλόγων ὅπως ἀναλάβη τό ἔργον τῆς κατά τήν 27ην 10.72.

4) 'Ο Γενικός Γραμματεύς, ἐπίσης, ἀνεκοίνωσεν εἰς φοιτητάς μέλη τῆς ἀνωτέρω ἐπιτροπῆς ὅτι πρέπει νά ἐγκριθοῦν πρῶτα τά πρακτικά τῆς Γενικῆς Συνελεύσεως ὑπό νομικοῦ συμβούλου τοῦ «Πλάτωνος» διά νά ὑπογραφοῦν ἐκ τῶν ὑστέρων ὑπό τοῦ Προεδρείου τῆς Γ. Σ.

Τοῦτο σημαίνει ὅτι τό Δ.Σ. τοῦ «Πλάτωνος» προσπαθεῖ νά ἀναλάβη ὡς ἰδικήν του τήν ὑπόθεσιν τῶν πρακτικῶν τῆς Γ. Σ., πρᾶγμα πού μέχρι στιγμῆς δείχνει ὅτι τό Δ. Σ. θέλει νά ἀγνοήση τήν Γενικήν Συνέλευσιν — νομικόν ὄργανον τοῦ ὁποίου οἱ ἀποφάσεις αὐτοδικαίως εἶναι ἔγκυροι, ἐφ' ὅσον ἀπεφασίσθησαν ὑπό τῆς πλειοψηφίας. Μήπως τό Δ.Σ. ἀγνοεῖ ὅτι ἀνώτατον ὄργανον τοῦ Συλλόγου εἶναι μόνον ἡ Γ. Σ. ὑπεύθυνος καθ' ὅλα διά τάς ἀποφάσεις της; ("Αρθρ. 93 'Αστικοῦ Κώδικος). 'Επίσης, θεωροῦμεν σκόπιμον νά ἐπαναλάβωμεν τάς ἀποφάσεις τῆς Γ. Σ., αἵτινες ἀποσκοποῦν εἰς τό συμφέρον καί τήν πραγματικήν λειτουργίαν τοῦ Συλλόγου μας.

1) Διωρίσθη ἐφορευτική ἐπιτροπή γενομένη ἀποδεκτή ὑπό τοῦ προέδρου τοῦ Δ. Σ. κατόπιν ἐγγράφου δηλώσεως αὐτοῦ.

2) Τό ἄνοιγμα τῆς κάλπης καί ἡ διαλογή νά γίνη ἐνώπιον φοιτητῶν.

3) Μοναδικό ἀποδεικτικό τῆς φοιτητικῆς ἰδιότητος θά εἶναι ἡ φοιτητική ταυτότης κατά τήν διεξαγωγήν τῶν ἀρχαιρεσιῶν.

4) 'Εξελέγη πενταμελής ἐπιτροπή ἐλέγχου τῶν ἐκλογικῶν καταλόγων.

5) 'Απερρίφθη ὁ ἀπολογισμός τῶν πεπραγμένων.

6) 'Ωρίσθη νέα Γ. Σ. διά τήν 31 'Οκτωβρίου, ἵνα προσαρμοσθῆ τό καταστατικόν εἰς τό Ν.Δ. 795)71».

● 'Επίσης, φοιτητές τῆς 'Ιατρικῆς Σχολῆς 'Αθηνῶν ὑπογραμμίζουν τά ἑξῆς σέ ἐπιστολή τους πρός τά «Νέα»:

«Διαμαρτυρόμεθα, διότι τό θέμα πού 52 συνάδελφοι τῆς 'Ιατρικῆς 'Αθηνῶν ἔθεσαν πρός συζήτηση στήν Γ.Σ. δέν συμπεριελήφθη κἄν στήν ἡμερήσια διάταξη. Τό θέμα ἦταν: «Προϋποθέσεις πού θά διασφαλίσουν τήν ἀντιπροσωπευτικότητα καί τήν ὀρθή διενέργεια τῶν ἐκλογῶν. Σ' αὐτό περιλαμβάνονται: 1) Παρόταση τοῦ ἀνοίγματος τῶν ἐκλογικῶν καταλόγων, 2) Διανομή καί τοιχοκόλληση τοῦ καταστατικοῦ τοῦ συλλόγου, 3) 'Εκλογή τῆς ἐφορευτικῆς ἐπιτροπῆς ἀπό τή Γενική Συνέλευση, 4) Καθορισμός τοῦ τόπου, χρόνου καί τρόπου τῆς διενεργείας τῶν ἐκλογῶν ἀπό τή Γ. Σ.». 'Η πράξη αὐτή τοῦ Δ.Σ. καταδεικνύει ὅτι ἡ διάθεσή του εἶναι ἡ διενέργεια παρωδίας ἐκλογῶν, ἀγνοώντας καί πάλι τή συντριπτική πλειοψηφία τῶν φοιτητῶν».

● Τέλος, σπουδαστές τῆς Σχολῆς Τοπογράφων - Μηχανικῶν Ε.Μ. Πολυτεχνείου ὑπογραμμίζουν σέ ἐπιστολή τους:

«Μέ κατάπληξη εἴδαμε εἰς τήν ἀνακοίνωσιν τῆς ἐκλεγμένης ὑπό διορισμένων ΕΦΕΕ ὅτι καί εἰς τήν Σχολήν μας θεωρεῖται ὅτι ἡ Γ.Σ. διεξήχθη καί ἔληξε κανονικῶς. 'Ενδεικτικῶς μόνον ἀναφέρομεν: 'Ως πρός τήν διεξαγωγήν: 1) "Οτι δέν ἔγινε δεκτό τό κατ' ἐπανάληψιν ζητηθέν καί νομικῶς αἰτιολογηθέν ὑπό τῶν ¾ τουλάχιστον αἴτημα περί ἐκλογῆς προέδρου τῆς συνελεύσεως, 2) "Οτι ἡ Γ. Σ. διεξήχθη χωρίς τήν ψήφισιν ἐσωτερικοῦ κανονισμοῦ, 3) "Οτι δέν ἐτέθη σέ ψηφοφορία πρότασις μομφῆς κατά τοῦ προέδρου, 4) "Οτι δέν ἐτίθεντο σέ ψηφοφορία προτάσεις ἤ τροπολογίαι προτεινόμεναι ὑπό τῶν μελῶν τῆς Γ.Σ., ὡς πρός τήν λῆξιν δέ τῆς Γ.Σ., ὅτι δέν ἔληξε, ἀλλά διεκόπη ὑπό τοῦ Κοσμήτορος. Κατόπιν τούτων αἴτημα εἶναι ἡ ἐπανάληψις τῆς Γενικῆς Συνελεύσεως.

ΠΑΡΑΙΤΗΣΕΙΣ

Μέ ὑπουργική ἀπόφαση γίνονται δεκτές οἱ παραιτήσεις τῶν κάτωθι λειτουργῶν Μέσης 'Εκπαιδεύσεως: α) Γυμνασιάρχες: Μιλτ. Παπαϊωάννου, φιλόλογος, "Αννα Πάλλη, φιλόλογος, Κων. Παπακωνσταντίνου, θεολόγος, Σπυρ. Συγκολίτης, φιλόλογος.

β) βοηθοί Γυμνασιάρχες: Μαρ. 'Ακτσόγλου, φιλόλογος, Μαίρη Βαλαγιώργη—Μπασιώτου, φιλόλογος, Φωτεινή Βαγιούλη, φιλόλογος, 'Ελπίς Βακλικτσίδου, 'Ωδικῆς, Παναγ. Βουγιουκλάκης, μαθηματικός, 'Αθηνᾶ Δισμαντή, θεολόγος, Βικτωρία Δημητρακοπούλου, φιλόλογος, Εὐστ. Δημόπουλος, φιλόλογος, Γεώργ. Δαφερέρας, θεολόγος, 'Ελένη Κατσόγλου, φιλόλογος, 'Ανθή Καψάλη, Οἰκοκυρικῶν, Κων)νος Κοντογεωργόπουλος, φιλόλογος, Σοφία Μεραμέτη — Βλάση, φιλόλογος, Πανδώρα Μπεϊκου, φιλόλογος, Γεώργιος Μαρκόπουλος, φιλόλογος, 'Απ. Παπαλεξανδρής, φιλόλογος, 'Αναστ. Νικολαΐδου φιλόλογος, Παναγ. Παλιατσέας 'Ωδικῆς, Σοφία Παπάζογλου, φιλόλογος, Παναγ. Παπαδάκου, Οἰκοκυρικῶν, Εὐφρ. Σγουρή, φιλόλογος, Οὐρ. Τογανίδου, μαθηματικός, Μαρία Σωτηρίου, φιλόλογος, Κων)νος Σπάνδος, φιλόλογος, Ματθ. Τιράνα, φιλόλογος, Γεώργ. Τσουλούφας, Εὐαγγ. Ταρατσιώτου — Μονεμβασίτου, Γαλλικῶν, Παναγ. Φωτοπούλου, φιλόλογος, 'Ελεον. Φουφοπούλου, φιλόλογος, 'Αθηνᾶ Χατζηπαναγιώτου, φυσικός, 'Ελευθ. Δαούλκα, φιλόλογος.

γ) Καθηγητές: "Ολγα Χολέβα, 'Αγγλικῶν, Μαρία Νικολαΐδου, Τεχνικῶν, Μαρία Παπαγεωργίου, φιλόλογος, Μαρία Σταματοπούλου, Γαλλικῶν, 'Αγορ. Γάθη, Γαλλικῶν, 'Ασσ. Ζγώνη, Φυσικῶν, Κων)νος Κίτσας, θεολόγος, 'Ισμ. Δημάση, φιλόλογος, Θεόδ. Καζάκης, Φυσικῶν, 'Αθαν. Σαλμανής, φιλόλογος, Δημ. Παπαδοπούλου, φιλόλογος, Μαρία Παπαματθαιάκη, 'Αγγλικῶν, Εὐαγγ. Σιαμαντᾶ, μαθηματικός, 'Αναστ. Τσίτσα, φιλόλογος, Νικ. Βελήβασης, μαθηματικός, Ζαχαρ. Κοΐδου - Κωνσταντινίδη, Μιχαήλ Μιχαηλίδης, φιλόλογος.

δ) Νηπιαγωγοί: Κατίνα Γιαουρτσή, 'Αναστ. Βαρλάμη, 'Ιουλ. Μουστάκη.

ΑΙΤΗΜΑ ΓΟΝΕΩΝ

Γονεῖς καί κηδεμόνες ἐπιτυχόντων ὑποψηφίων, ἀλλά μή εἰσαχθέντων στίς Σχολές τοῦ 'Ιατρικοῦ Κύκλου, λόγῳ περιορισμοῦ θέσεων, ζητοῦν τήν αὔξηση τῶν θέσεων στό ὕψος τοῦ περυσινοῦ ἀριθμοῦ ἤ τήν ἀπορρόφησή τους ἀπό Σχολές ἄλλων Κύκλων, ὅπου παραμένουν κενές θέσεις καί ὄχι τή συμπλήρωση τῶν θέσεων τούτων ἀπό ὑποψηφίους πού δέν ἔλαβαν τήν βάση ἐπιτυχίας.

ΙΔΡΥΜΑ ΕΥΓΕΝΙΔΗ

Οἱ ἐκδηλώσεις τοῦ 'Ιδρύματος Εὐγενίδη κατά τήν τρέχουσα ἑβδομάδα ἔχουν ὡς ἑξῆς: Τετάρτη, 8 μ.μ., θά μιλήσουν οἱ κ.κ. Καῖσαρ 'Αλεξόπουλος, πρύτανης τοῦ Πανεπιστημίου 'Αθηνῶν καί Διον. Μαρίνος, φυσικός, μέ θέμα: «Αἱ βάσεις τῆς κυματικῆς ὀπτικῆς», 5.30 μ.μ., προβολή ἐπιστημονικῆς ταινίας, 7 μ.μ., προβολή Πλανηταρίου μέ θέμα: «Οὐρανός τῆς 'Ελλάδος». Παρασκευή: 8 μ.μ., θά μιλήση ὁ Δρ. Φυσικῶν 'Επιστημῶν κ. Κ. Τομόπουλος μέ θέμα: «Σπειροειδεῖς μορφαί εἰς τόν μή ζωϊκόν μικρόκοσμον». Κυριακή, 11 π.μ., προβολή ἐπιστημονικῆς ταινίας, προβολή Πλανηταρίου, 12 μ. καί 7 μ.μ., μέ θέμα: «'Ο ρούς τῆς ἡμέρας ἐπί τῶν Πλανητῶν».

ΣΠΟΥΔΕΣ ΕΞΩΤΕΡΙΚΟΥ

'Υπό τοῦ 'Αμερικανικοῦ 'Εκπαιδευτικοῦ 'Οργανισμοῦ «Διεθνές Κέντρον Γλωσσικῶν Σπουδῶν» ἀνεκοινώθη ὅτι στό ἐν Οὐάσιγκτων, Η.Π.Α., Κέντρο του λειτουργεῖ ἐπιτυχῶς εἰδική ὑπηρεσία γιά τήν ἐξυπηρέτηση 'Ελλήνων νέων ἐπιθυμούντων νά εἰσαχθοῦν σέ 'Αμερικανικά Πανεπιστήμια γιά προπτυχιακές ἤ μεταπτυχιακές σπουδές σέ διαφόρους κλάδους. 'Εξακολουθεῖ νά εἶναι δυνατή ἡ ἐξασφάλιση ὡρισμένου ἀριθμοῦ θέσεων σέ 'Αμερικανικά Πανεπιστήμια, γιά τό Β' ἑξάμηνο τοῦ ἀκαδημαϊκοῦ ἔτους 1972—1973, ἐφ' ὅσον οἱ ἐνδιαφερόμενοι κατέχουν τά προβλεπόμενα προσόντα καί ὑποβάλλουν τά δικαιολογητικά τους μέχρι καί τῆς 10ης Νοεμβρίου. Οἱ ἐνδιαφερόμενοι δύνανται νά ἀπευθύνωνται γιά πληροφορίες καί ὁδηγίες στόν ἐν 'Ελλάδι ἐκπρόσωπο τοῦ Διεθνοῦς Κέντρου Γλωσσικῶν Σπουδῶν, εἰς τήν διεύθυνσιν: 'Οδός Χρήστου Λαδᾶ 1, 'Αθῆναι 124, καθημερινῶς, 12—2 καί 6—8 μ.μ.

ΙΑΤΡΟΣ
ΚΩΝΣΤ. ΠΑΠΑΔΟΠΟΥΛΟΣ
Διά τῆς ΔΙ' ΕΚΤΑΣΕΩΣ ΕΠΙΒΟΛΗΣ ΘΕΡΑΠΕΙΑΣ. Βραδυγλωσσία (= κεκεδισμός κ.λ.π.). Ψυχογενής σεξουαλική ἀνεπάρκεια καί σέξ διαστροφαί (='Ομοφυλοφιλία κ.λ.π.). Ψυχονευρώσεις (= Φοβίαι κ.λ.π.). — Δέχεται 4—8 μ.μ. Φωκίωνος Νέγρη ἀριθ. 5. "Οροφος πρῶτος.

ΕΝΤΥΠΩΣΙΑΚΗ Η ΠΑΡΕΛΑΣΗ ΓΙΑ ΤΟ «ΟΧΙ»

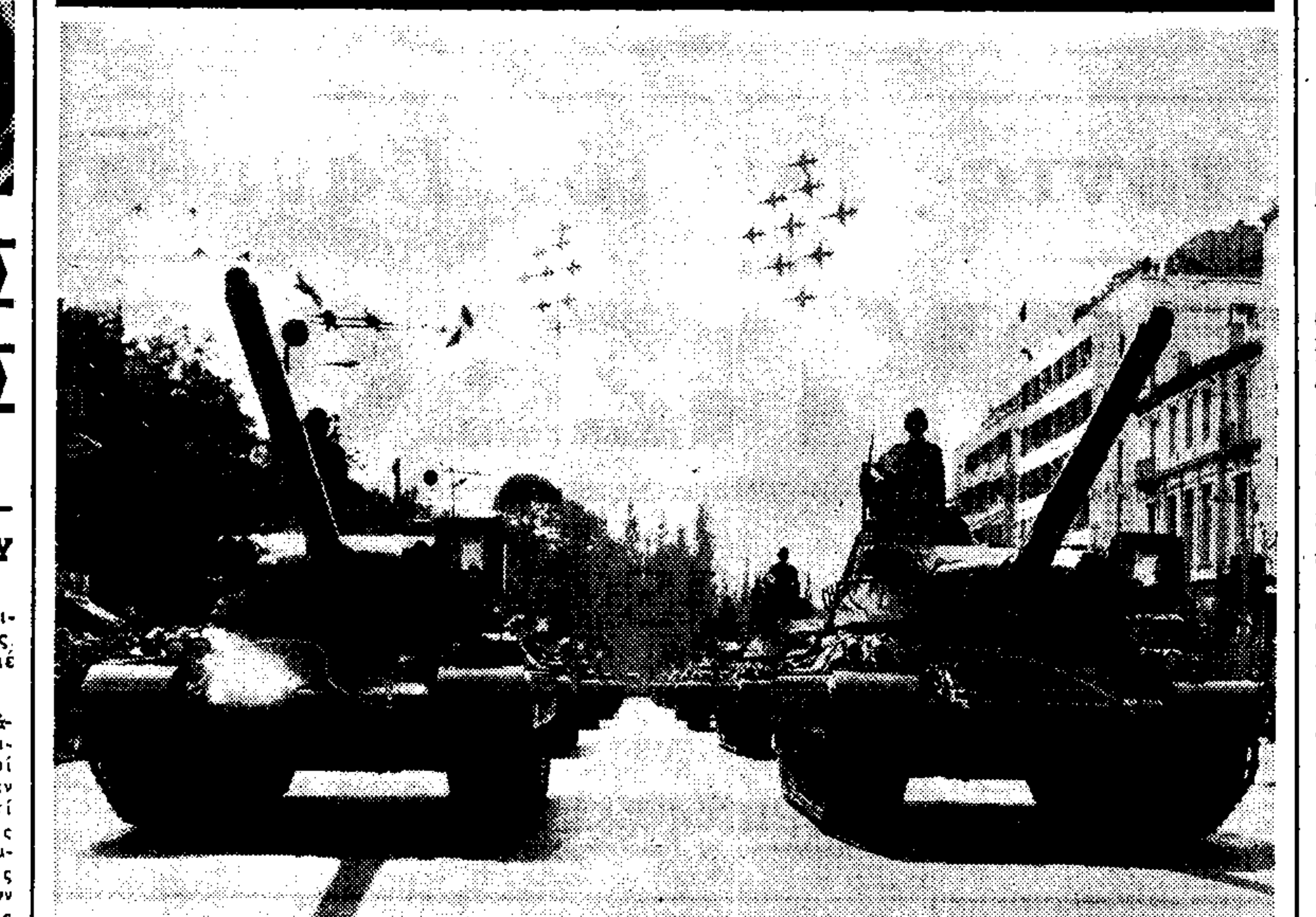

'Εντυπωσιακή ἦταν ἡ παρουσία τῶν ἁρμάτων μάχης κατά τήν προχθεσινή παρέλαση τῶν 'Ενόπλων Δυνάμεων γιά τόν ἑορτασμό τῆς 28ης 'Οκτωβρίου. Τήν παρέλαση παρακολούθησαν τά μέλη τῆς κυβερνήσεως, μέ ἐπί κεφαλῆς τόν πρωθυπουργό κ. Γ. Παπαδόπουλο, ἡ ἡγεσία τῶν 'Ενόπλων Δυνάμεων, τό Διπλωματικό Σῶμα καί πλῆθος κόσμου. Στό βάθος τῆς φωτογραφίας διακρίνονται σχηματισμοί πολεμικῶν ἀεροπλάνων, πού ἔδωσαν ἕνα ἰδιαίτερο τόνο μέ τίς πτήσεις τους στήν παρέλαση.

ΣΤΑΤΙΣΤΙΚΑ ΣΤΟΙΧΕΙΑ ΓΙΑ ΤΟ 1972

1.200.000 οἱ συνταξιοῦχοι τῆς χώρας

Σέ 1.120.000 ἀνέρχονται οἱ συνταξιοῦχοι τῶν διαφόρων ὀργανισμῶν κυρίας ἀσφαλίσεως στήν 'Ελλάδα. 'Από αὐτούς, οἱ μισοί περίπου λαμβάνουν συντάξεις λιγώτερες ἀπό 1.000 δραχμές τόν μῆνα.

Σύμφωνα μέ δημοσιευόμενα στατιστικά στοιχεῖα τοῦ 1972 οἱ συνταξιοῦχοι τοῦ Ο.Γ.Α. ἀνέρχονται σέ 555.267, τοῦ Ι.Κ.Α. σέ 225.500, τοῦ Τ.Ε.Β.Ε. σέ 69.081, ἐνῶ οἱ συνταξιοῦχοι τοῦ Δημοσίου (στρατιωτικοί, πολιτικοί κλπ.) ἀνέρχονται σέ 160.000 περίπου.

'Ως πρός τίς συντάξεις:

Στό Ι.Κ.Α. ἡ μέση σύνταξη γήρατος ἀνέρχεται σέ δρχ. 1.780. 'Αναπηρίας 1.870 καί θανάτου σέ 1.150 δρχ. Στόν Ο.Γ.Α. ἡ σύνταξη ἀναπηρίας εἶναι ἴδια μέ τήν σύνταξη γήρατος, δηλαδή 500 — 400 ἤ 300 δρχ., ἀνάλογα μέ τό ἄν ὑπάρχουν ἤ ὄχι οἰκογενειακά βάρη καί ὡρισμένη ἡλικία τοῦ δικαιούχου, ἐνῶ ἡ καταβαλλομένη σύνταξη θανάτου εἶναι κατά κανόνα 300 δραχμές. Στό ΤΕΒΕ ἡ μέση σύνταξη γήρατος ἀνέρχεται σέ δρχ. 1.126, ἀναπηρίας 1.150 καί θανάτου 946.

'Αναλυτικώτερα, οἱ κυριώτεροι ὀργανισμοί παρέχουν τίς ἑξῆς συντάξεις: Ι.Κ.Α. ἀνώτερη σύνταξη 6.000 — κατώτερη 1.155, Τ.Σ.Α. 2.033 — 1.155, Τυπογράφων 4.290 — 1.155, 'Οργάνων 'Αγροφυλακῆς 2.505 — 530, Κοινοτικῶν 'Υπαλλήλων 7.080 — 300, Προσωπικοῦ 'Εμπορικῶν καί Βιομηχανικῶν 'Επιμελητηρίων 15.327 — 1.155, 'Ηθοποιῶν — Συγγραφέων — Μουσικῶν — Τεχνικῶν Θεάτρου 5.244 — 1.691, προσωπικοῦ Τραπέζης πρώην 'Εθνικῆς 11.592 — 1.050, 'Ελλάδος καί Κτηματικῆς 15.093 — 1.435, 'Αγροτικῆς Τραπέζης 19.250 — 1.254, Τραπέζης πρώην 'Αθηνῶν 13.920 — 1.411, 'Ιονικῆς — Λαϊκῆς 7.800 — 1.716, Δ.Ε.Η. 13.920 — 1.160, Ο.Τ.Ε. 24.400 — 1.344, Η.Ε.Α.Π. — Ε.Η.Ε. 8.384 — 2.934, Τ.Ε.Β.Ε. 2.300 — 1.000, 'Εμπόρων 5.115 — 1.155, Νομικῶν 6.621 — 1.500, Τ.Σ.Α.Υ. 5.280 — 1.402, Τ.Σ.Ε.Μ.Δ.Ε. 4.896 — 2.588, Προσωπικοῦ 'Εφημερίδων 'Αθηνῶν — Θεσσαλονίκης 7.590 — 1.155, 'Ιδιοκτητῶν καί Συντακτῶν Τύπου 4.620 — 2.200, 'Εφημεριδοπωλῶν 'Αθηνῶν 6.700 — 2.556, 'Εφημεριδοπωλῶν Θεσσαλονίκης 4.910 — 1.834, 'Εργατῶν Τύπου 6.600 — 2.100, Ο.Γ.Α. 500 — 300, Κληρικῶν 6.150 — 1.160, Ν.Α.Τ. 9.202 — 1.530.

'Από τροχαῖα δυστυχήματα

12 ΝΕΚΡΟΙ ΣΕ 48 ΩΡΕΣ

● Συνέχεια ἀπό τή σελίδα 1

μαζί τους καί τελικά ὁ πατέρας του τόν πῆρε.

Πενταπλῆ καραμπόλα

Πενταπλῆ καραμπόλα αὐτοκινήτων ἔγινε χτές στίς 6.15 μ.μ. στό 299ο χιλιόμετρο τῆς 'Εθνικῆς ὁδοῦ 'Αθηνῶν — Λαρίσης, πλησίον τοῦ Βελεστίνου, χωρίς, εὐτυχῶς, νεκρούς. Συγκεκριμένα, ἕνα ταξί (ἀριθ. 378.993), πού ὁδηγοῦσε ὁ Λεων. Γιαννακόπουλος, ἐτῶν 33, κάτοικος Βελεστίνου, συγκρούσθηκε μέ τό ΒΖ 5800 Ι.Χ. αὐτοκίνητο, μέ ὁδηγό τόν Μιχαήλ Στεργίου, ἐτῶν 35, κάτοικο 'Αθηνῶν. Τό ταξί, μετά τή σύγκρουση, εἰσῆλθε στό ἀντίθετο ρεῦμα τῆς κυκλοφορίας καί συγκρούσθηκε μέ τό ὑπ' ἀριθ. 259982 Ι.Χ., πού ὁδηγοῦσε ὁ Ματθαῖος 'Αλιφραγκής, ἐτῶν 50, κάτοικος Πειραιῶς. "Ενα τέταρτο αὐτοκίνητο, μέ τά στοιχεῖα ΒΑ 8120 καί ὁδηγό τόν Περικλῆ Πιπερίδη, κάτοικο 'Αθηνῶν, σταμάτησε στόν τόπο τοῦ δυστυχήματος, γιά νά παράσχη βοήθεια. Πίσω, ὅμως, ἀπό αὐτό, ἀκολουθοῦσε τό ΒΖ 5687 Ι.Χ. μέ ὁδηγό τόν Βασίλειο Μαλλιαρό, πού ἔπεσε πάνω του.

Τραυματίσθηκαν ὁ ὁδηγός τοῦ ταξί, ὁ ὁδηγός τοῦ δευτέρου αὐτοκινήτου Μιχαήλ Στεργίου καί συνεπιβαίνοντες σ' αὐτό Βασίλειος Παπακωνσταντίνου, ἐτῶν 48, Νικόλαος Γαβριηλίδης καί ἡ σύζυγός του 'Ελένη.

— Σέ ἄλλα τρία τροχαῖα ἀτυχήματα, πού ἔγιναν στό νομό Μαγνησίας — ὅλα στήν 'Εθνική ὁδό — τραυματίσθηκαν ἐννέα ἄτομα.

Σκοτώθηκαν ἐφέτης καί νεαρή ἠθοποιός

'Ο ἐφέτης 'Εμμανουήλ Βασιλείου Τσαγκατάκης, ἐτῶν 61, σκοτώθηκε τό Σάββατο τό μεσημέρι σέ αὐτοκινητικό δυστύχημα, πού ἔγινε στήν περιοχή Παιανίας 'Αττικῆς. Στό ἴδιο δυστύχημα τραυματίσθηκαν σοβαρά ὁ εἰσαγγελεύς κ. 'Εμμανουήλ Π. Ζαχαριάδης, ἐτῶν 60, ἡ σύζυγός του Μαρία, καί ἡ σύζυγος τοῦ ἐφέτου 'Αγγελική, ἐτῶν 49, ἡ ὁποία ὁδηγοῦσε τό αὐτοκίνητο.

Τό δυστύχημα ἔγινε στίς 2.20 τό μεσημέρι τοῦ Σαββάτου στό 21ο χιλιόμετρο τοῦ νέου αὐτοκινητοδρόμου Μαρκοπούλου - Παιανία. Τά δύο ζευγόρια ἐπέβαιναν τοῦ 215652 Ι.Χ. αὐτοκινήτου, πού ὁδηγοῦσε ἡ κ. 'Αγγελική 'Εμμανουήλ Τσαγκατάκη.

Τό αὐτοκίνητο (Σίμκα 1500) κατευθυνόταν ἀπό τήν Παιανία πρός τήν 'Αθήνα. Στό 21ο χιλιόμετρο ντεραπάρησε, παρεξέκλινε τῆς πορείας του, μπῆκε σέ παρακείμενο χωράφι καί προσέκρουσε σέ ἐλαιόδενδρο. Τό αὐτοκίνητο ἔπεσε στήν ἐληά μέ τό ἀριστερό μπροστινό μέρος. 'Ο ἐφέτης, πού καθόταν στό μπροστινό κάθισμα, δίπλα στή γυναίκα του, χτύπησε μέ τό κεφάλι στό ταμπλώ τοῦ αὐτοκινήτου καί ἔμεινε στόν τόπο. 'Η 'Αγγελική Τσαγκατάκη καί τό ζεῦγος Ζαχαριάδη τραυματίσθηκαν σοβαρά. 'Η ὁδηγός μεταφέρθηκε στό «'Ασκληπιεῖον» Βούλας. 'Ο Ζαχαριάδης καί ἡ σύζυγός του παρελήφθησαν ἀπό διερχομένους ὁδηγούς Ι.Χ. αὐτοκινήτων καί μεταφέρθηκαν στό θεραπευτήριο «'Αττικόν». Μάρτυρες καταθέτουν ὅτι τό αὐτοκίνητο ἔτρεχε μέ 60—70 χλμ. τήν ὥρα.

● Σ' ἕνα δεύτερο τροχαῖο δυστύχημα, πού ἔγινε χθές τό ἀπόγευμα, σκοτώθηκε νεαρή ἠθοποιός. Τό δυστύχημα προκλήθη ἀπό ἕνα μικρό «λάκκο», πού ὑπῆρχε στό δρόμο.

Τό 27885 δίκυκλο μοτοποδήλατο, πού ὁδηγοῦσε ὁ ἠθοποιός 'Αλέξανδρος Κωνσταντίνου Μίγκας, ἐτῶν 31, ἐκινεῖτο στήν ὁδό Γ' Σεπτεμβρίου. Τοῦ μοτοποδηλάτου ἐπέβαινε ἡ ἠθοποιός 'Ασημίνα 'Εμμ. Καντούρου, ἐτῶν 20 (ἔμενε ἐπί τῆς ὁδοῦ Σμύρνης 70, στό Αἰγάλεω). Τό μοτοποδήλατο ἀκολουθοῦσε, σέ ἀπόσταση τριῶν μέτρων, τό 38103 λεωφορεῖο, μέ ὁδηγό τόν 'Απόστολο Κωνσταντίνου 'Αθανασία, ἐτῶν 26.

Πρό τῶν διασταυρώσεως Κοδριγκτῶνος καί Γ' Σεπτεμβρίου ὑπάρχει μία τομή ἀπό ἔργα πού εἶχαν γίνει πρόσφατα. 'Η τομή ἔχει καλυφθῆ μέ ἄσφαλτο, ἀλλά σ' ἕνα ἀπό τά σημεῖα τῆς παρουσιάσθηκε μικρή καθίζηση, βάθους ἐννέα ἑκατοστῶν καί πλάτους 70 ἑκατοστῶν. Στό «λάκκο» αὐτό ἔπεσε τό μοτοποδήλατο καί ἀνετράπη. Τό λεωφορεῖο, πού ἀκολουθοῦσε, κτύπησε μέ τόν μπροστινό ἀριστερό τροχό του τή νέα, μέ ἀποτέλεσμα νά τή σκοτώση. 'Ο Μίγκας τραυματίσθηκε ἐλαφρά. Αὐτοψία στό σημεῖο τοῦ δυστυχήματος ἐνήργησαν ὁ ἀστυνόμος Γιαμπουρᾶς καί ὁ ὑπαστυνόμος κ. 'Ανδρουτσόπουλος. Οἱ ὁδηγοί τοῦ λεωφορείου καί τοῦ μοτοποδηλάτου βρίσκονται στή διάθεση τοῦ Τ.Ο.Τ.Α.

Στή Βόρειο 'Ελλάδα

ΘΕΣΣΑΛΟΝΙΚΗ, 30.
Τοῦ ἀνταποκριτοῦ μας

Δύο Θεσσαλονικεῖς σκοτώθηκαν καί ἄλλοι δύο τραυματίσθηκαν σοβαρά τό ἀπόγευμα τοῦ Σαββάτου, ὅταν τό αὐτοκίνητο (364312) πού ἐπέβαιναν παρεξέκλινε τῆς πορείας του καί προσέκρουσε σέ δένδρο, στό 16ο χιλιόμετρο τῆς 'Εθνικῆς ὁδοῦ Θεσσαλονίκης — Σερρῶν. 'Επί τόπου σκοτώθηκαν ὁ ὁδηγός τοῦ αὐτοκινήτου Ματθαῖος 'Αγγελίδης, ἐτῶν 60, συνταξιοῦχος τεχνικός τοῦ ΟΤΕ καί ἡ Εὐαγγελία Ταουξῆ, ἐτῶν 21. Οἱ τραυματισθέντες Συμεών 'Ιορδανίδης, ἐτῶν 52, ὑπάλληλος τοῦ ΟΣΕ καί "Αννα Ταουκτσῆ, ἐτῶν 44, μητέρα τῆς σκοτωμένης, νοσηλεύονται στό Νοσοκομεῖο ΑΧΕΠΑ. Τό δυστύχημα ὀφείλεται σέ ὑπερβολική ταχύτητα.

— Κοντά στήν Ξάνθη, μοτοποδήλατο πού ὁδηγοῦσε ὁ Χρῆστος Βασιλακόπουλος, ἐτῶν 50, ἔπεσε σέ σταματημένο βυτίο μέ πλατφόρμα (193090) μέ ἀποτέλεσμα νά σκοτωθῆ ὁ συνεπιβαίνων τοῦ μοτοποδηλάτου Σταῦρος Σαββάκης, ἐτῶν 55. Τραυματίσθηκαν ὁ Βασιλακόπουλος, ὁ ὁδηγός τοῦ βυτίου Γεώργιος Κουταλιάγκος, ἐτῶν 38 καί ὁ ἀδελφός του 'Ιωάννης, ἐτῶν 40, πού ἐπιδιόρθωναν τή βλάβη τοῦ αὐτοκινήτου. Οἱ τραυματίες νοσηλεύονται στό Κρατικό Νοσοκομεῖο Ξάνθης. Τό δυστύχημα ὀφείλεται σέ ὑπερβολική ταχύτητα τοῦ μοτοποδηλάτου.

— Στή θέση Κοτρώνια τοῦ "Εβρου, σκοτώθηκε ἀπό ἀνατροπή τοῦ γεωργικοῦ ἑλκυστῆρα πού ὁδηγοῦσε ὁ Γεώργιος Τσοκαταρίδης, ἐτῶν 30.

— Στό 30ό χιλιόμετρο τῆς 'Εθνικῆς ὁδοῦ Θεσσαλονίκης — Καβάλας ἰδιωτικό αὐτοκίνητο (94377) παρεξέκλινε τῆς πορείας του καί προσέκρουσε σέ δένδρο, μέ ἀποτέλεσμα νά τραυματισθοῦν σοβαρά, ὁ ὁδηγός Μιχαήλ Κωνσταντινίδης, ἐτῶν 40, ἡ σύζυγός του Βαΐτσα, ἐτῶν 30 καί ἐλαφρότερα τά δύο παιδιά τους Κωνσταντῖνος, ἐτῶν 8 καί Νικόλαος, ἐτῶν 7. Νοσηλεύονται ὅλοι στό Νοσοκομεῖο ΑΧΕΠΑ. Ἀξίζει νά σημειωθῆ ὅτι τό αὐτοκίνητο ξέφυγε ἀπό τό δρόμο τριάντα περίπου μέτρα καί οἱ τραυματίες σύρθηκαν μόνοι τους μέχρι τήν ἄσφαλτο, ὅπου τούς ἀντελήφθησαν διερχόμενα αὐτοκίνητα.

— Τέσσερις ἐργάτες πού μετέβαιναν τό Σάββατο στή δουλειά τους στήν Πτολεμαΐδα, παρασύρθηκαν καί τραυματίσθηκαν ἀπό τό Ι.Χ. φορτηγό 424000, πού ὁδηγοῦσε ὁ Γ. Ζαφειρόπουλος, ἐτῶν 25, κάτοικος 'Αθηνῶν. Οἱ τραυματισθέντες "Αρης Λαζαρίδης, ἐτῶν 30, 'Ιω. Σημαιοφορίδης, ἐτῶν 33, Κ. Κυριακός καί Χ. Γαληκεράκης, νοσηλεύονται στό Κρατικό Νοσοκομεῖο Κοζάνης.

Τρεῖς νεκροί ἀκόμα

ΝΑΥΠΛΙΟ: Στό 12ο χιλιόμετρο τῆς ὁδοῦ Ναυπλίου — 'Επιδαύρου, ἀνετράπη ἰδιωτικό φορτηγό αὐτοκίνητο (ἀριθ. 178410), τό ὁποῖο ὁδηγοῦσε ὁ 'Ιωάννης Κεραμιδᾶς, ἐτῶν 37, γεωργός, κάτοικος Πασσᾶ "Αργους. Σκοτώθηκε ὁ συνεπιβαίνων Παναγιώτης Μούκιος, ἐτῶν 55, γεωργός, κάτοικος Πασσᾶ "Αργους.

ΡΟΔΟΣ: Μοτοποδήλατο πού ὁδηγοῦσε ὁ Μιχαήλ Κούλης, ἐτῶν 23, παρεξέκλινε καί ἀνετράπη παρά τήν κοινότητα Τριάντα, μέ ἀποτέλεσμα νά τραυματισθῆ θανάσιμα ὁ συνεπιβαίνων 'Ηλίας Κότρης, ἐτῶν 24, ὁ ὁποῖος ὑπέκυψε ἀργότερα. 'Ο ὁδηγός τραυματίσθηκε ἐλαφρά. Οἱ δύο νέοι γύριζαν ἀπό γλέντι σέ χωριό καί πήγαιναν νά συνεχίσουν τή διασκέδασή τους σέ νυκτερινό κέντρο τῆς Ρόδου.

ΚΟΡΙΝΘΟΣ: 'Ιδιωτικό αὐτοκίνητο (ἀριθ. 337950), πού ὁδηγοῦσε ὁ Κίμων Παναγιωτόπουλος, παρέσυρε καί σκότωσε χθές, στό χωριό Σολωμός, τό βοσκό Δημήτριο Κουσούνη, ἐτῶν 71. 'Ο ὁδηγός συνελήφθη.

ΖΗΤΕΙ ΕΠΙΚΟΙΝΩΝΙΑΝ ΜΕ ΠΑΛΑΙΟΥΣ ΣΥΜΦΟΙΤΗΤΑΣ ΤΟΥ

'Ο κ. JEAN BORIS MOURADYAN, ἐγκατεστημένος εἰς Γαλλίαν καί φοιτήσας εἰς τήν 'Ανωτάτην Σχολήν Οἰκονομικῶν καί 'Εμπορικῶν 'Επιστημῶν τῆς ΜΑΣΣΑΛΙΑΣ ἀπό τοῦ ἔτους 1922, ἐκφράζει τήν ἐπιθυμίαν ὅπως ἀνανεώση μίαν ἐπαφήν μέ συμφοιτητάς του τῆς ἐποχῆς ἐκείνης.

"Οσοι ἐκ τούτων ἀνταποκριθοῦν εἰς τήν φιλικήν ταύτην ἐκδήλωσιν, παρακαλοῦνται ὅπως τοῦ γράψουν εἰς μίαν τῶν κατωτέρω διευθύνσεων:

1) Mr. JEAN BORIS MOURADYAN, chez «PARIS MARITIME» 44 bis rue PASQUIER PARIS 8 — FRANCE.

2) chez «PARIS MARITIME» 20 rue BEAUVAU MARSEILLE 1 — FRANCE.

ἀνάρπαστοι

Κυριολεκτικά ἀνάρπαστοι θά γίνετε, μόλις ἀποφοιτήσετε ἀπό τίς Τεχνικές Σχολές Κρόνος διότι δημιουργοῦν τούς πλέον κατηρτισμένους

ΕΡΓΟΔΗΓΟΥΣ ΜΗΧΑΝΙΚΟΥΣ
ΑΕΡΟΣΚΑΦΩΝ

● Θά ἐργασθῆτε ὡς μηχανικοί ἀεροσκαφῶν ἐδάφους ἤ ὡς ἱπτάμενοι μηχανικοί στήν 'Ελλάδα ἤ στό ἐξωτερικό.
● 'Από τήν πρώτη ἑβδομάδα θ' ἀνεβῆτε σέ ἀεροσκάφος τῆς Σχολῆς μας.
● 'Ιδιόκτητον ἀεροσκάφος JET & ΕΤΕΡΟΝ ΚΑΙΝΟΥΡΓΕΣ ΕΝ ΕΝΕΡΓΕΙΑ ΕΛΙΚΟΦΟΡΟΝ ΑΕΡΟΣΚΑΦΟΣ, διά τήν πρακτικήν σας ἐξάσκησιν στό ἔδαφος ἤ στόν ἀέρα.
● 'Αμέσως καί παράλληλα μέ τήν θεωρητική ἐκπαίδευσι, πρακτική ἐξάσκησις στά ὑπερσύγχρονα ἐργαστήρια τῶν Σχολῶν ΚΡΟΝΟΣ, πάνω σέ ΚΙΝΗΤΗΡΕΣ, ΤΟΥΡΜΠΙΝΕΣ καί συστήματα λειτουργίας ἀεροσκαφῶν καί ἑλικοπτέρων.
● Διδάσκουν: Καθηγηταί καί πτυχιοῦχοι τῆς Σ.Μ.Α. - 'Επιμεληταί ΠΟΛΥΤΕΧΝΕΙΟΥ - ΠΑΝΕΠΙΣΤΗΜΙΟΥ.
● 'Υπό τῶν σχολῶν, παρέχονται δωρεάν τεχνικά ἐγχειρίδια, σύμφωνα μέ τό ἀναλυτικό πρόγραμμα, εἰς τά μαθήματα διά τά ὁποῖα δέν ὑπάρχουν κατάλληλα βιβλία.
● Παρέχονται ὑποτροφίαι ὑπό τῶν Σχολῶν καί ὑπό τοῦ Ι.Κ.Υ.
● 'Εξασφαλίστε τό μέλλον σας σέ ἕνα μοντέρνο ἐπάγγελμα μέ ὑψηλές ἀποδοχές, στήν ἱδρυομένη μεγάλη μονάδα κατασκευῆς 'Αεροσκαφῶν — 'Ολυμπιακή — Ξένες 'Εταιρίες, Πολεμική καί Πολιτική ἤ 'Ιδιωτική 'Αεροπορία.

'Επίσης, ἄν ἀγαπᾶτε τό αὐτοκίνητο ἤ τά ἠλεκτρονικά, μπορεῖτε νά φοιτήσετε στήν

ΣΧΟΛΗ ΕΡΓΟΔ. ΜΗΧ/ΚΩΝ ΑΥΤΟΚΙΝΗΤΩΝ
ΣΧΟΛΗ ΕΡΓΟΔΗΓΩΝ ΗΛΕΚΤΡΟΝΙΚΩΝ

ΙΔ. ΤΕΧΝΙΚΑΙ ΣΧΟΛΑΙ
ΚΡΟΝΟΣ
(ΑΝΕΓΝΩΡΙΣΜΕΝΑΙ ΥΠΟ ΤΟΥ ΚΡΑΤΟΥΣ)
'Αναβολή Στρατιωτικῆς Κατατάξεως.
ΠΛΗΡΟΦΟΡΙΑΙ - ΕΓΓΡΑΦΑΙ: Σατωβριάνδου 21, (ΟΜΟΝΟΙΑ) ΑΘΗΝΑΙ ΤΗΛ. 534-516 - 521-146

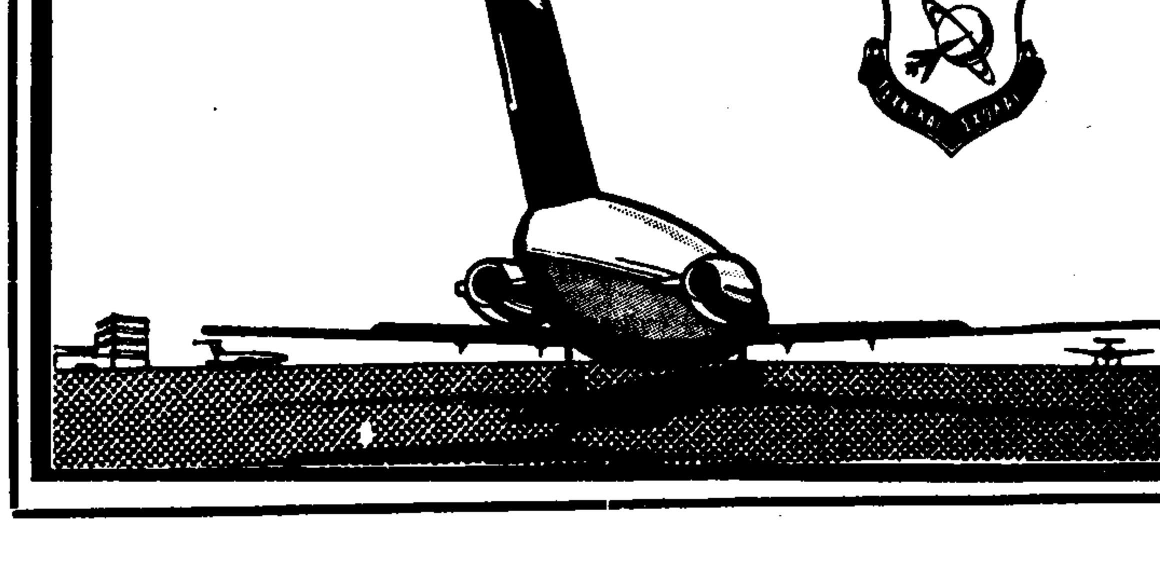

"ΜΙΝΩΣ"

ΜΕΣΗ ΣΧΟΛΗ ΗΛΕΚΤΡΟΝΙΚΩΝ

"ΤΟΜΣΟΝ"
(ΑΝΕΓΝΩΡΙΣΜΕΝΗ ΥΠΟ ΤΟΥ ΚΡΑΤΟΥΣ)

ΟΡΓΑΝΩΘΕΙΣΑ ΥΠΟ ΗΛΕΚΤΡΟΝΙΚΩΝ ΕΠΙΣΤΗΜΟΝΩΝ ΤΟΥ Κ.Π.Ε. "ΔΗΜΟΚΡΙΤΟΣ" ΥΠΟ ΤΗΝ ΕΓΓΥΗΣΗΝ ΚΑΙ ΕΠΟΠΤΕΙΑΝ ΤΗΣ ΕΛΛΗΝΙΚΗΣ ΗΛΕΚΤΡΟΝΙΚΗΣ ΕΤΑΙΡΕΙΑΣ

● ΔΙΕΥΘΥΝΤΗΣ ΕΚΠΑΙΔΕΥΣΕΩΣ: Ε.Κ. ΣΕΡΒΕΤΑΣ
● ΚΑΘΗΓΗΤΑΙ: ΗΛΕΚΤΡΟΝΙΚΟΙ ΕΠΙΣΤΗΜΟΝΕΣ ΤΟΥ Κ.Π.Ε. "ΔΗΜΟΚΡΙΤΟΣ" - ΜΗΧΑΝΙΚΟΙ Ο.Τ.Ε. Ε.Ι.Ρ.Τ. ΚΑΙ ΒΙΟΜΗΧΑΝΙΑΣ ΤΗΛΕΟΡΑΣΕΩΣ
● ΤΕΛΕΙΟΣ ΕΡΓΑΣΤΗΡΙΑΚΟΣ ΕΞΟΠΛΙΣΜΟΣ
● ΣΥΓΧΡΟΝΟΣ - ΠΡΟΤΥΠΟΣ - ΑΡΤΙΑ ΕΚΠΑΙΔΕΥΣΙΣ
● ΕΞΗΣΦΑΛΙΣΜΕΝΗ ΕΠΑΓΓΕΛΜΑΤΙΚΗ ΣΤΑΔΙΟΔΡΟΜΙΑ
● ΤΜΗΜΑΤΑ ΠΡΩΙΝΑ - ΑΠΟΓΕΥΜΑΤΙΝΑ
('Εξασφαλίζεται 'Αναβολή Στρατεύσεως)
ΟΜΟΝΟΙΑ - ΠΕΙΡΑΙΩΣ 8 - ΑΘΗΝΑΙ ΤΗΛ. 533.155

ΕΠΑ

συγκλονιστική παρουσία

Τό νέο μοντέλλο μέ τίς πρωτοποριακές τεχνικές τελειοποιήσεις εἶναι κάτι ἀπίθανο "Ολα τά μοντέλλα

TESLA-SELECTRON
(ISABELLA-PASADENA)

Εἶναι ἀσυναγώνιστα σέ εἰκόνα χάρις στήν ὀθόνη τους ἀπό τά φημισμένα κρύσταλλα Βοημίας.

SELECTRON
TESLA
"BOHEMIA" BLACK SCREEN
ΣΟΥΠΕΡ ΗΛΕΚΤΡΟΝΙΚΗ
ΑΥΤΟΜΑΤΗ
24 ΙΝΤΣΩΝ

ΣΕ ΟΛΑ ΤΑ ΚΑΛΑ ΚΑΤΑΣΤΗΜΑΤΑ

ΓΕΝΙΚΟΙ ΑΝΤΙΠΡΟΣΩΠΟΙ: **ΣΕΛΕΚΤΡΟΝ Α.Ε.** ΑΘΗΝΑΙ ΙΛΙΣΟΥ 29 - ΤΗΛ. 9234.477
ΑΝΤ/ΠΟΙ ΒΟΡ. ΕΛΛΑΔΟΣ: ΑΡΓΩ ΕΛΛΑΣ - ΚΟΥΣΚΟΥΡΑ 6 ΘΕΣ/ΝΙΚΗ ΤΗΛ. 32.366